

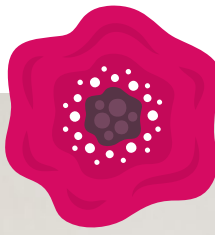

FLOWERLAND

@attysloveforcrochet





FLOWERLAND

@attysloveforcrochet

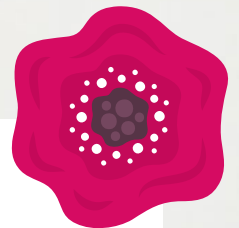

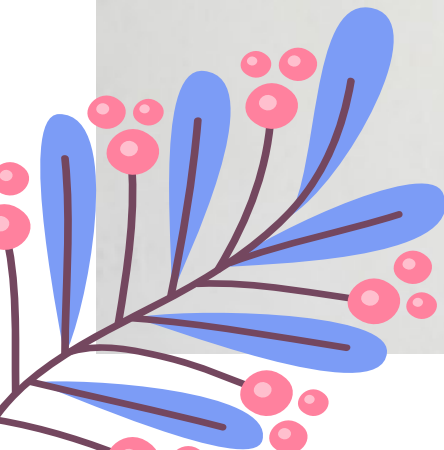
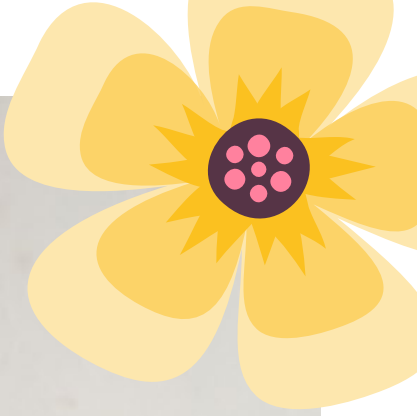



DE SCHULTERTUCH FLOWERLAND

Design von @attysloveforcrochet

MATERIAL

CAPRI Fb. elfenbein 82145: 4 Knäuel
 Fb. graublau 82178, Fb. dunkelgrün 82179, Fb. gelb 82180, Fb. hellorange 82181, Fb. himbeer 82182, Fb. dunkelorange 82183:
 1 Knäuel von jeder Fb.

Häkelnadel: Nr. 3,5 mm

Muster

Luftm., Kettm., Stäbchen, Doppelstäbchen, Dreifachstäbchen, Fransen, Fadenring

Blume (siehe Häkelschriften A und C)

Zusammenfügen (siehe Grafik B)

Ganzes Schultertuch (siehe Grafik D)

Siehe Seite Grundmuster bei www.katia.com/es/academy

MASCHENPROBE

Häkelnadel Nr. 3,5 mm
 1 Blume = Ca. 15x15 cm

ANLEITUNG

Hinweis: Alle Blumen werden in beliebiger Farbkombination gleich gearb. Die Fb. elfenbein wird jedoch bei allen Blumen **nur** in der letzten Rd. verwendet.

Blume 1: Die *Blume* gemäß Häkelschrift A wie folgt arb.:
 Mit der gewählten Fb. (= in Häkelschrift A Fb. himbeer) einen *Fadenring* machen und die **1. und 2. Rd.** mit derselben Fb. arb. Den Faden **abschneiden** und **vernähen**.

3. Rd. Die 19 *Luftm.* der 2. Rd. Fb. himbeer nach vorn umschlagen (**Hinweis:** Diese Rd. wird hinter der 2. Rd. gearb.) und mit einer **anderen** Fb. (= in Häkelschrift A Fb. dunkelgrün) an der angegebenen Stelle beginnen. Am Ende der Rd. den



Faden **abschneiden** und **vernähen**.

4. Rd. Die 19 *Luftm.* der 2. Rd. Fb. himbeer nach hinten umschlagen (**Hinweis:** Diese Rd. wird in der Mitte der 4 *Stäbchen* der 3. Rd. und vor der 2. Rd. gearb.) und mit einer **anderen** Fb. (= in Häkelschrift A Fb. gelb) an der angegebenen Stelle beginnen. Am Ende der Rd. den Faden **abschneiden** und **vernähen**.

5. Rd. Diese Rd. wird **immer** mit Fb. elfenbein in den 19 *Luftm.* der 2. Rd. und in die *Luftm.* der 4. Rd. gearb. Am Ende der Rd. den Faden **abschneiden** und **vernähen**.

Insgesamt 45 *Blumen* arb. (siehe Grafik D für die Farbkombinationen) und nach der zweiten Rd. in jeder Rd. die Fb. **wechseln**.

Ab der 2. *Blume* werden die *Blumen* in der letzten Rd. in den Abschnitten mit den 3 *Luftm.* und mit den 5 *Luftm.* wie folgt **zusammengefügt**: In der Mitte der 3 bzw. 5 *Luftm.* die Häkelndl. aus der M. ziehen und in eine der *Luftm.* der beendeten *Blume* einstecken, die vorherige *Luftm.* durch die *Luftm.* der beendeten *Blume* ziehen und mit der Rd. bis zur nächsten in Grafik B angegebenen **Verbindungsstelle** fortfahren.

Alle *Blumen* gemäß Grafik D **zusammenfügen**.

Halbe Blume: Die *halben Blumen* gemäß Häkelschrift C arb. und nach der zweiten Rd. in jeder Rd. die Fb. **wechseln**.

Insgesamt 10 *halbe Blumen* arb.

Die *halben Blumen* gemäß Grafik D genauso **zusammenfügen** wie die ganzen *Blumen*.

AUSARBEITUNG

Fransen: Von Fb. elfenbein 220, jeweils 30 cm lange, Fäden **abschneiden** und 22 *Fransen* zu jeweils 10 Fäden gemäß Grafik D um das Schultertuch herum anknüpfen.



GRÁFICO A / GRAPHIQUE A / GRAPH A / GRAFIEK A / HÄKELSCHRIFT A / GRAFICO A



- 1 p. enano / 1 m. coulée / 1 slip st / 1 halve vaste / 1 Kettm. / 1 m. bassissima
- 1 p. de cadeneta / 1 m. chaînette / Chain 1 st / 1 losse / 1 Luftm. / 1 catenella
- † 1 p. alto / 1 bride / 1 Double crochet / 1 stokje / 1 Stäbchen / 1 m. alta
- ‡ 1 p. alto doble / 1 double bride / 1 triple crochet / 1 dubbel stokje / 1 Doppelstäbchen (DStb.) / 1 m. alta doppia
- ≡ 1 p. alto triple / 1 quintuple bride / 1 double triple crochet / 1 driedubbel stokje / 1 Dreifachstb. / 1 tripla m. alta
- ⌋ 2 p. altos triples cerrados juntos / 2 triples-brides terminées ensemble / 2 double triple crochet closed together / 2 driedubbele stokjes samen afhaken / 2 Dreifachstäbchen zusammen abmaschen / 2 m. alte triple chiuse assieme

GRÁFICO B / GRAPHIQUE B / GRAPH B / GRAFIEK B / HÄKELSCHRIFT B / GRAFICO B

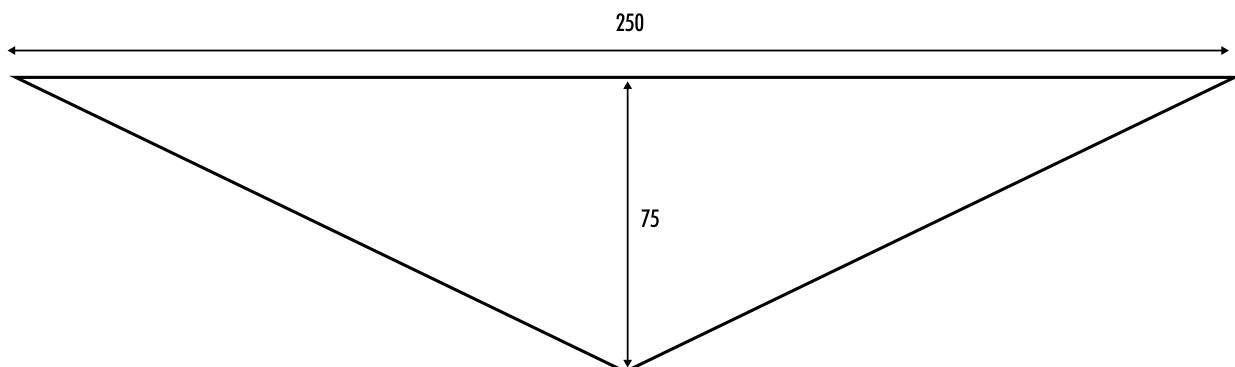
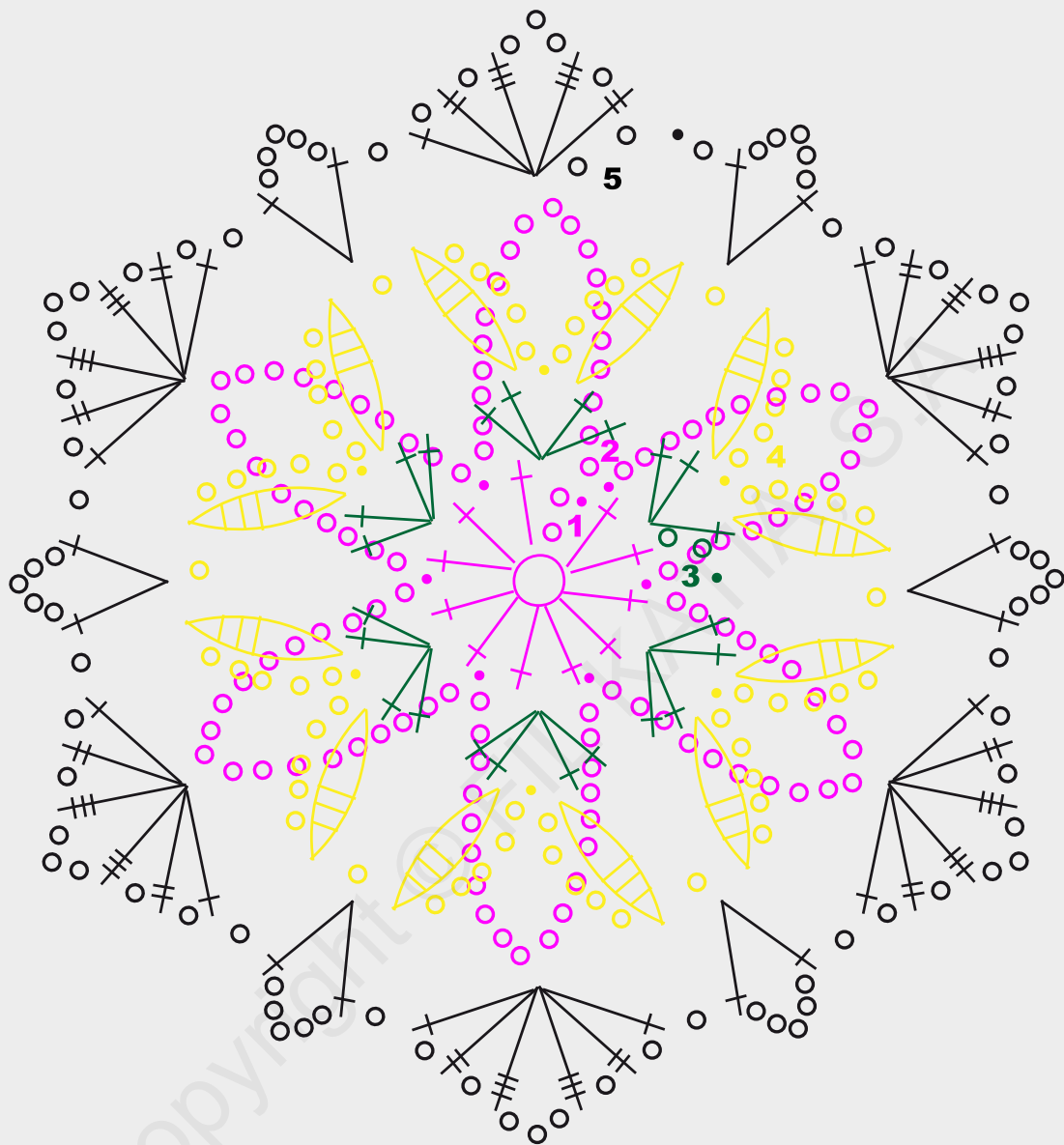

GRÁFICO C / GRAPHIQUE C / GRAPH C / GRAFIEK C / HÄKELSCHRIFT C / GRAFICO C



GRÁFICO D / GRAPHIQUE D / GRAPH D / GRAFIEK D / HÄKELSCHRIFT D / GRAFICO D

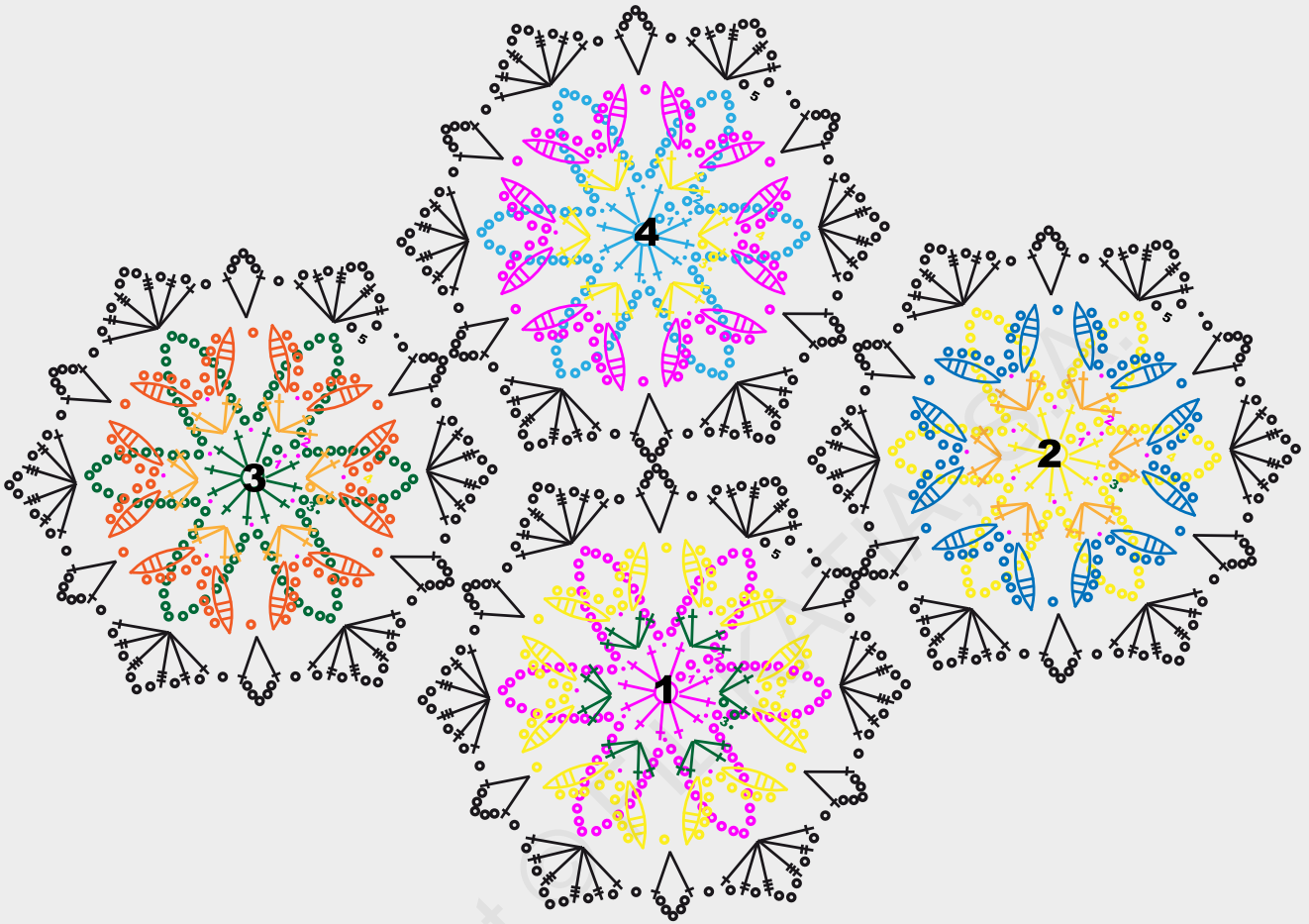
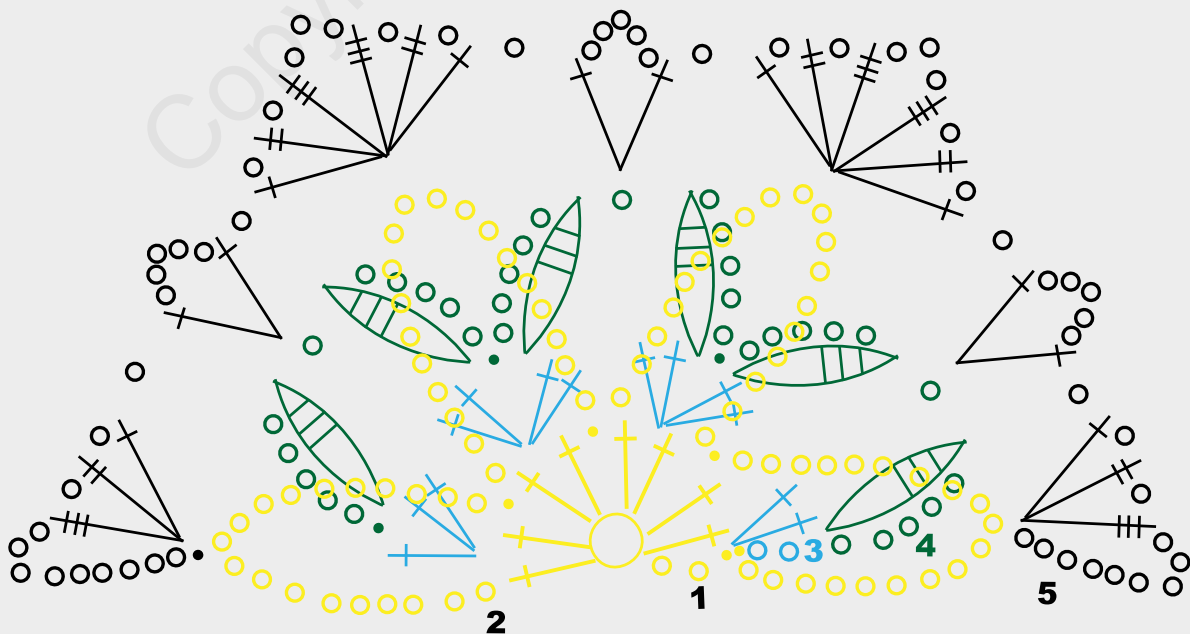